



Coleman Equipamentos Para Laboratórios Comercio e Importação Ltda.

Al. São Caetano, 20 - Bairro Campestre - Santo André - S.P. - CEP: 09070-210
Ligações Nacionais: TEL:(0XX11) 4438-0600 (Tronco Chave) - FAX:(0XX11) 4438-1041
Home Page: www.coleman.com.br - E-mail: coleman@terra.com.br

Espectrofotômetros, Balanças Analíticas e Eletrônicas, Microscópios, Lupas, ETC. e Material para laboratório

COL 3200 – TORSO HUMANO BISSEXUAL 42CM 14 PARTES

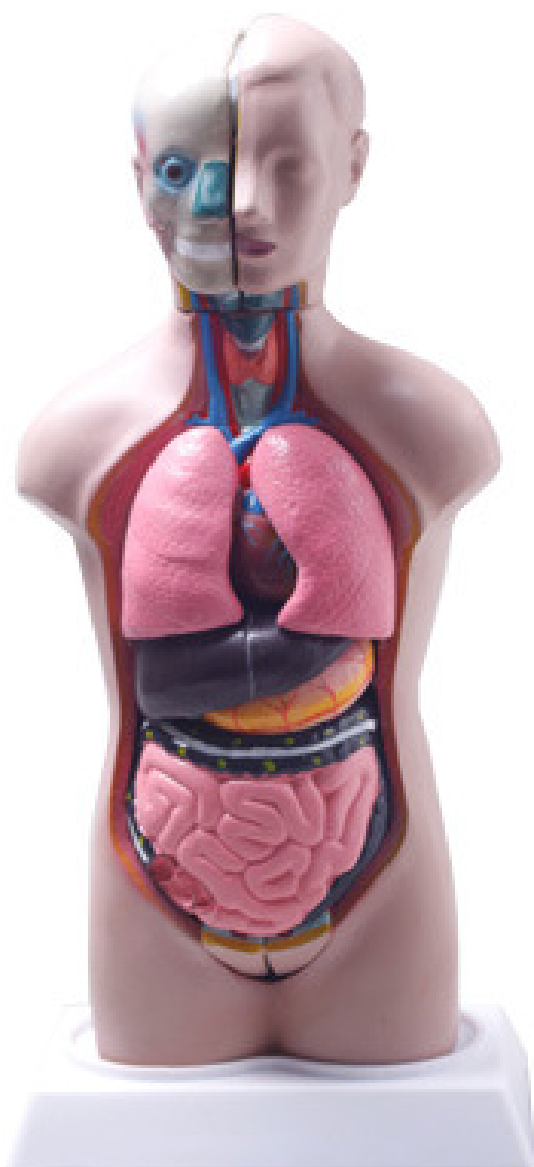

Modelo de torso bissexual de 42 cm dividido em 14 partes e montado em base de plástico. Composto por: cabeça removível subdividida com cérebro, globo ocular exposto, epiglote, laringe, esôfago, cartilagem tireóide, traquéia, 2 pulmões, coração, fígado com vesícula biliar, estômago, intestinos (grosso e delgado), rim com glândula adrenal, órgão genital masculino e feminino intercambiáveis.

Peso: 2,74kg

Medida: 32x28x17cm

Embalagem: Caixa de isopor e papelão



Coleman®, Vendendo Qualidade desde 1973