



# Coleman Equipamentos Para Laboratórios Comercio e Importação Ltda.

Al. São Caetano, 20 - Bairro Campestre - Santo André - S.P. - CEP: 09070-210  
Ligações Nacionais: TEL:(0XX11) 4438-0600 (Tronco Chave) - FAX:(0XX11) 4438-1041  
Home Page: [www.coleman.com.br](http://www.coleman.com.br) - E-mail: [coleman@terra.com.br](mailto:coleman@terra.com.br)

**Espectrofotômetros, Balanças Analíticas e Eletrônicas, Microscópios, Lupas, ETC. e Material para laboratório**

## COL 3311 – CABEÇA COM CORTE MEDIANO

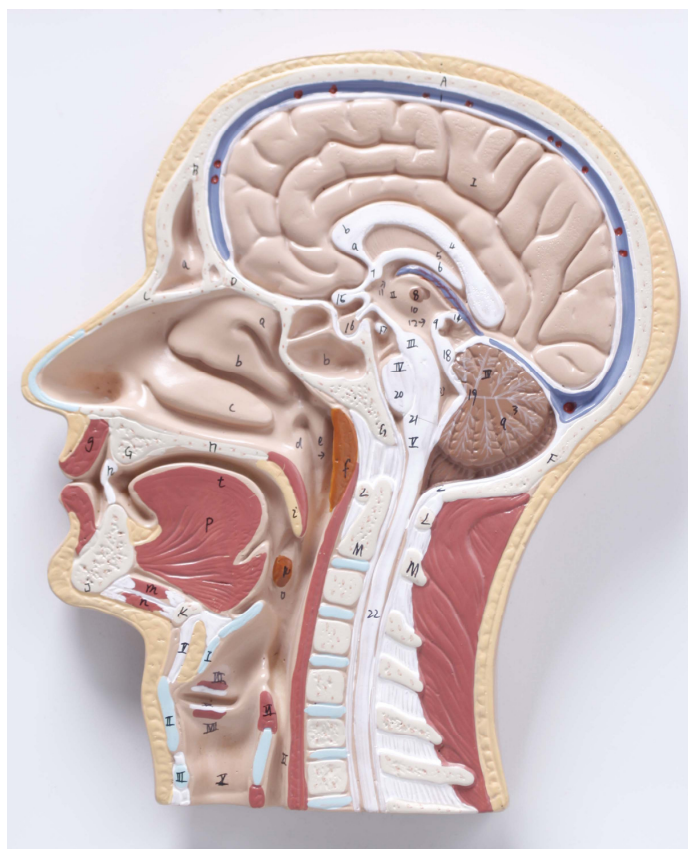

Modelo da cabeça em corte medial onde expõe cérebro, calota craniana, medula espinhal, cavidade nasal, palato, esôfago. Montado em prancha de acrílico.

**Peso:** 1,14kg

**Medida:** 35x27x6cm

**Embalagem:** Caixa de papelão



*Coleman®*, Vendendo Qualidade desde 1973