



Coleman Equipamentos Para Laboratórios Comercio e Importação Ltda.

Al. São Caetano, 20 - Bairro Campestre - Santo André - S.P. - CEP: 09070-210
Ligações Nacionais: TEL:(0XX11) 4438-0600 (Tronco Chave) - FAX:(0XX11) 4438-1041
Home Page: www.coleman.com.br - E-mail: coleman@terra.com.br

Espectrofotômetros, Balanças Analíticas e Eletrônicas, Microscópios, Lupas, ETC. e Material para laboratório

COL 1312 - FÍGADO LUXO

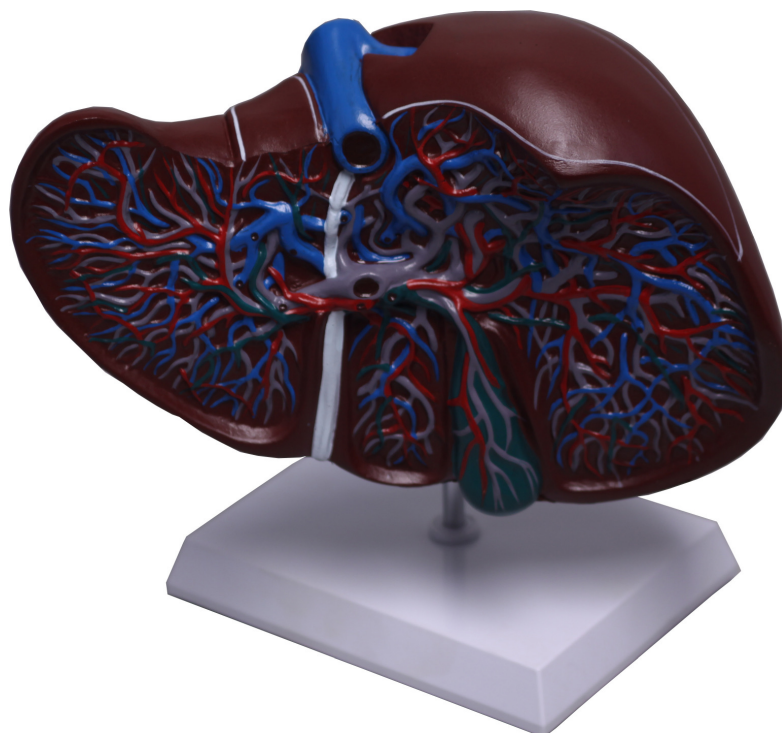

Modelo feito em PVC, composto por quatro lobos, vesícula biliar e veia cava inferior e ductos hepáticos.

Peso: 0,88kg

Medida: 14x16,5x25cm

Embalagem: caixa de papelão



Coleman®, Vendendo Qualidade desde 1973