



Coleman Equipamentos Para Laboratórios Comercio e Importação Ltda.

Al. São Caetano, 20 - Bairro Campestre - Santo André - S.P. - CEP: 09070-210
Ligações Nacionais: TEL:(0XX11) 4438-0600 (Tronco Chave) - FAX:(0XX11) 4438-1041
Home Page: www.coleman.com.br - E-mail: coleman@terra.com.br

Espectrofotômetros, Balanças Analíticas e Eletrônicas, Microscópios, Lupas, ETC. e Material para laboratório

COL 1414 - PROCESSO DE DESENVOLVIMENTO DO FETO GRAVIDEZ 10 PARTES

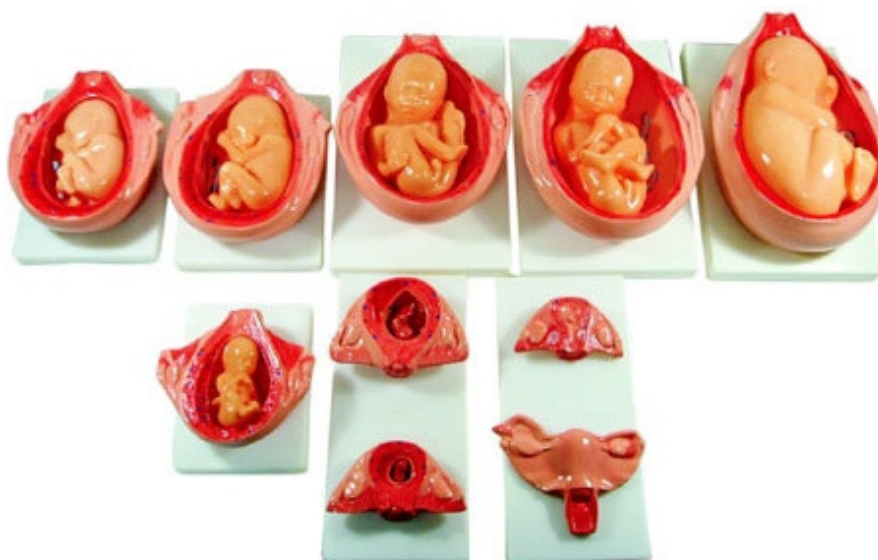

Modelo em tamanho natural

Composto por 10 partes mostrando o relacionamento entre o feto e o útero durante o período de gestação.

Útero normal mostra as genitais internas da mulher.

Mostra o embrião e o útero no primeiro mês de gestação, a placenta é mostrada também.

Segundo mês de gestação, o embrião já parece ser humano.

Terceiro mês, a altura do feto é aprox. 9 cm.

Quarto mês de gestação, a altura do feto é aprox. 16 cm.

Quinto mês, a altura do feto é aprox. 25 cm.

Sexto mês de gestação, a altura do feto é aprox. 30 cm.

Sétimo mês de gestação, feto com aprox. 35 cm.

Oitavo mês, a altura do feto é aprox. 40 cm.

Nono mês de gestação, a altura do feto é aprox. 45 cm.

Em Tamanho natural, montados em uma base resistente.

Peso: 18 Kg

Medida: 77x41x33cm

Embalagem: Caixa de papelão



Coleman®,
Vendendo Qualidade desde 1973