



# Coleman Equipamentos Para Laboratórios Comercio e Importação Ltda.

Al. São Caetano, 20 - Bairro Campestre - Santo André - S.P. - CEP: 09070-210  
Ligações Nacionais: TEL:(0XX11) 4438-0600 (Tronco Chave) - FAX:(0XX11) 4438-1041  
Home Page: [www.coleman.com.br](http://www.coleman.com.br) - E-mail: [coleman@terra.com.br](mailto:coleman@terra.com.br)

**Espectrofotômetros, Balanças Analíticas e Eletrônicas, Microscópios, Lupas, ETC. e Material para laboratório**

## COL 1331A – PÉLVIS MACULINA

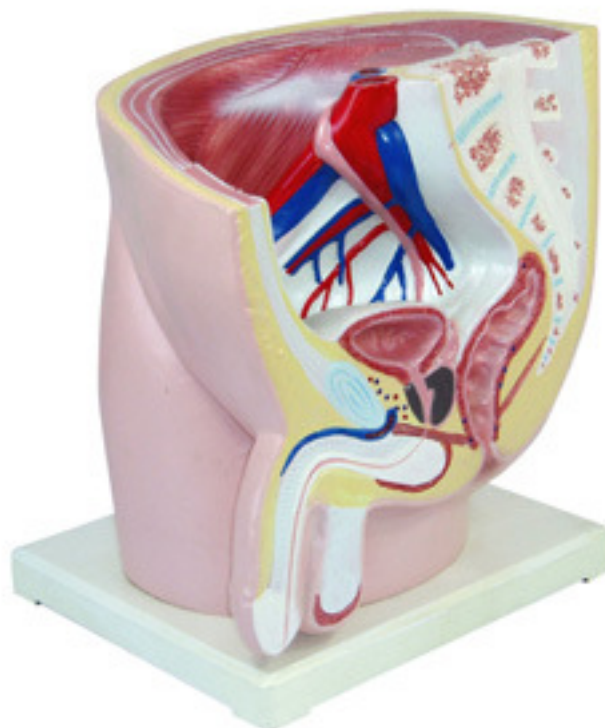

É possível observar: músculo abdominal, peritônio parietal, cavidade anal, músculo anal interno, cóccix, parede da bexiga, osso sacro, ílio, músculo glúteo, ureter, bulbo do pênis, intestino reto, testículo, septo escrotal, escroto, prepúcio do pênis, retal externo, glândula do pênis, coroa, uretra prostática e ducto deferente. Montado em base de plástico.

**Peso:** 1,6Kg

**Medida:** 22x27x30cm

**Embalagem:** Caixa de papelão



*Coleman®, Vendendo Qualidade desde 1973*