



Coleman Equipamentos Para Laboratórios Comercio e Importação Ltda.

Al. São Caetano, 20 - Bairro Campestre - Santo André - S.P. - CEP: 09070-210
Ligações Nacionais: TEL:(0XX11) 4438-0600 (Tronco Chave) - FAX:(0XX11) 4438-1041
Home Page: www.coleman.com.br - E-mail: coleman@terra.com.br

Espectrofotômetros, Balanças Analíticas e Eletrônicas, Microscópios, Lupas, ETC. e Material para laboratório

COL 1331B – PÉLVIS MASCULINA 2 PARTES

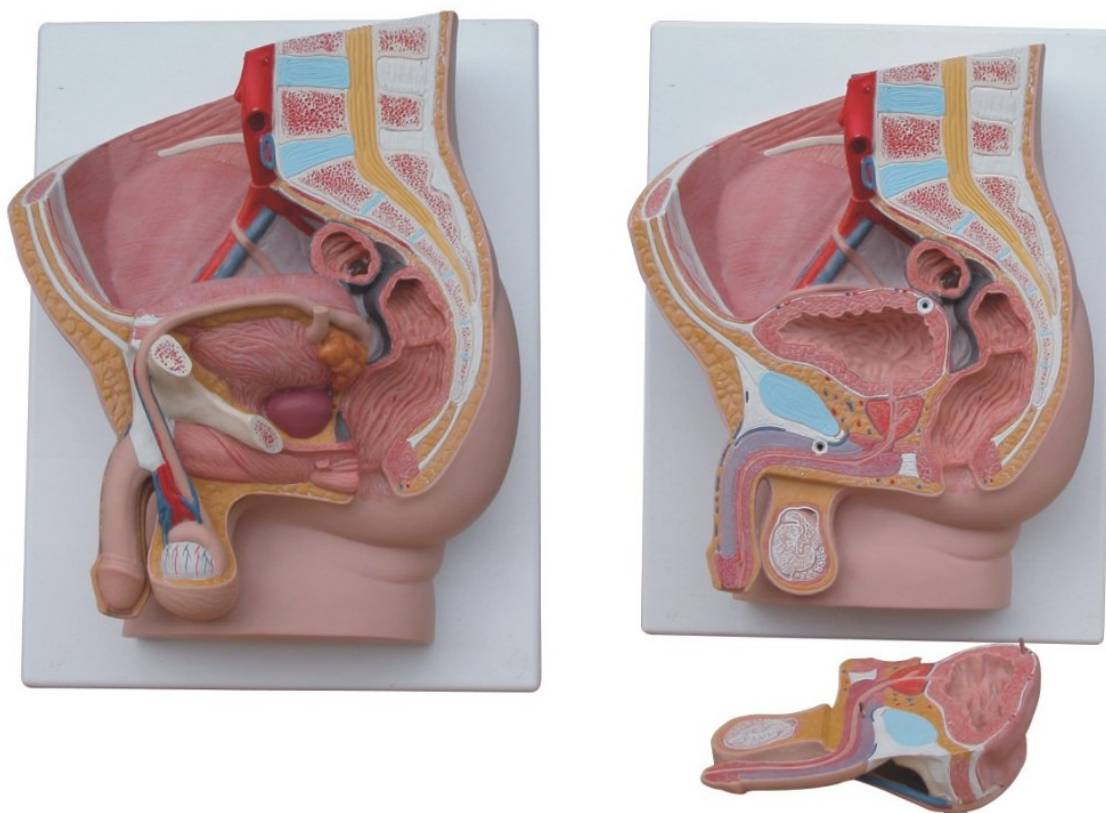

Modelo confeccionado em PVC lavável e inquebrável. Composta por cóccix, osso sacro, canal sacral, peritônio, músculo abdominal, ílio, músculo glúteo, canal anal, ureter, bulbo do pênis, músculo anal, interno, intestino reto, testículo, septo escrotal, escroto, Prepúcio do pênis, retal externo, glande do pênis, coroa, uretra prostática, parede da bexiga e ducto deferente.

Desmembrado em 2 partes.

Peso: 1,5Kg

Medida: 24x18x26cm

Embalagem: Caixa de papelão



Coleman®, Vendendo Qualidade desde 1973