



Coleman Equipamentos Para Laboratórios Comercio e Importação Ltda.

Al. São Caetano, 20 - Bairro Campestre - Santo André - S.P. - CEP: 09070-210
Ligações Nacionais: TEL:(0XX11) 4438-0600 (Tronco Chave) - FAX:(0XX11) 4438-1041
Home Page: www.coleman.com.br - E-mail: coleman@terra.com.br

Espectrofotômetros, Balanças Analíticas e Eletrônicas, Microscópios, Lupas, ETC. e Material para laboratório

COL 1135-E – CRÂNIO TAMANHO NATURAL COM COLUNA CERVICAL E CÉREBRO 12P

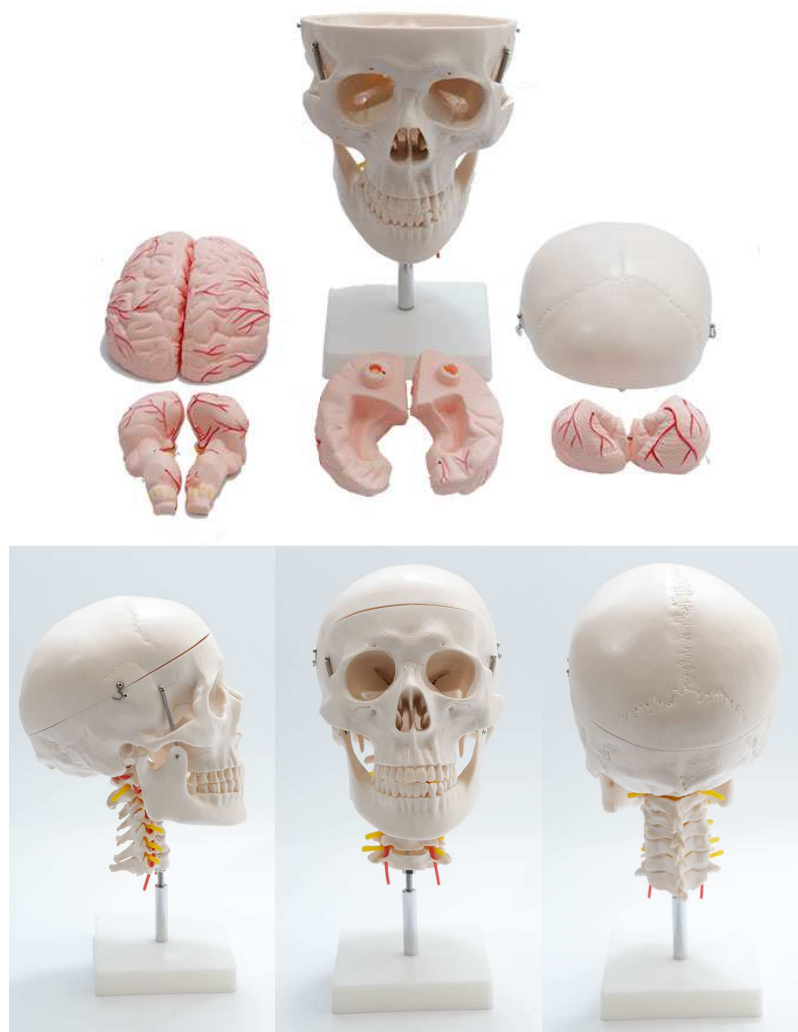

É possível observar no modelo a artéria aorta, artéria pulmonar, veia cava, tronco pulmonar, aurícula esquerda, aurícula direita, átrios e ventrículos, veia pulmonar inferior, parede cardíaca, músculo cardíaco, válvula bicúspide e septos.

Modelo com grande detalhe anatômico com câmeras e válvulas internas bem visíveis.

Composto por três partes e quatro vezes ampliado.

Feito de plástico PVC e montado em base plástica resistente.

Embalagem: Caixa de Papelão

Peso: 1,96Kg

Medida: 27x21x15cm



Coleman®, Vendendo Qualidade desde 1973